SEI ITOH

Velm Enciklopédiája a varázslás összes titkát tartalmazza. Akinek a birtokában van, irányítani fogja a Szent Vadakat...

De Kasche, a fiatal varázslólány, felkészült, hogy minden erejét latba vetve megakadályozza, hogy gonosz kezekbe kerüljön...

Kadokawa Comics Boy Series DX
魔獣争覇～魔獣使少女～
1
伊藤勢

～魔獸使少女～

1 魔獸爭霸

伊藤勢
原案　安田均／GROUP SNE

MONSTER
COLLECTION
~by Sei Itoh~
魔獸爭霸
~魔獸使少女~
Perfect Edition
1
SEI ITOH
伊藤勢
原案：安田均／GROUP SNE

Tartalomjegyzék

1. fejezet: A kaland megkezdődik: Vissza az ellopott kincset! [6]

2. fejezet: Egy teliholdas éjszaka: A szellő ostromon áll [47]

3. fejezet: A gonosz összeesküvés: Mágikus csapok [81]

4. fejezet: Irány nyugat: Boszorkánysüveg és a tolvaj dömése [109]

5. fejezet: Zöld pikkelyek: Gőzfüggöny alatt [137]

Epilógus:

A következő kötetben... [155]

Omake [165]

CLANG

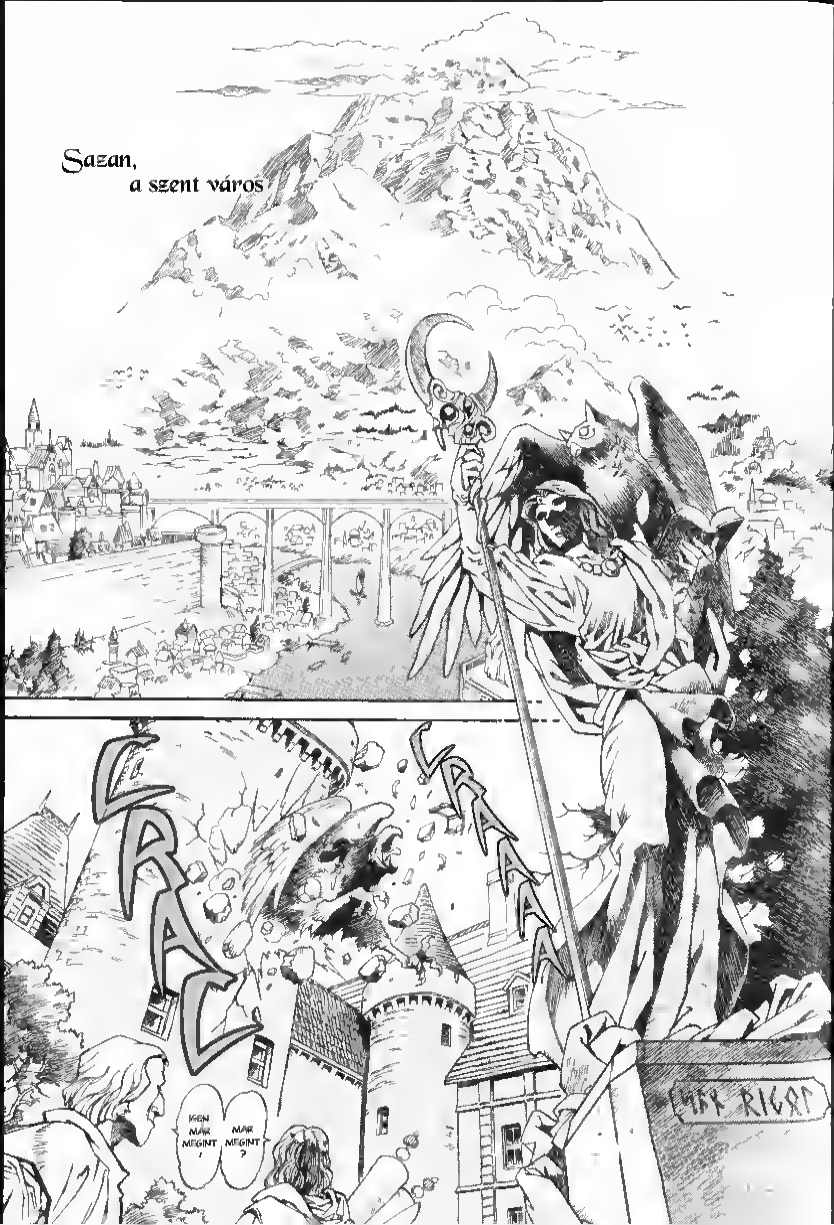
Sazan,
a szent város
CRAC
CRAAA
IGEN, MÁR MEGINT!
MÁR MEGINT?

VALASZOKAT AKAROK PROFESSZOR! NEM VARHATJA, HOGY PÉNZT FECSEREL JUNK AZ ON TANSZEKEBE
ÉRTEM ...

KJÁÁÁÁH!
KLAK
NEM TUDSZ EGYENESEN REPULNI ?

NOS, HÁT ...
AHH... MÉGINT KASCHE
NAGY A ZAJ ODAKINT.
?

MESTER!!
EZ KASCHE A VARÁZSLÓISKOLÁBÓL!!
NAGYON CSINOS, DE MINDENT ELRONT.
MINDENKI FEDEZÉKBE!

A KIADÁSOK MEGHALADJÁK A KÖLTSÉGVETÉST
NOS, VAN ITT PÁR PONT
DE FŐKÉPP A JAVITÁSOK ÉS ÉPITÉSI MUNKÁLATOK ELTULZOTT KÖLTSÉGEI
MINT LÁTJA, PROFESZSZOR

STOP

EL-NÉZÉST A RUMLI-ÉRT!!!

MESTER!!

NEM TUDOM ...

ÁÁÁÁÁAHH!!

STOMP!!

PLOP

AZT HISZEM, MÁR MINDEN VILÁGOS ...

SLUP

TENNIE KELL VALAMIT, IGAZGATÓ ÚR.

PKM

ORÜLÖK HOGY MEG-ERTI...

AAF

AAF

AZ EMBEREK VESZÉLY-FORRÁS-KÉNT KEZ-DENEK TE-KINTENI AZ ISKOLA-RA

TAP

TAP

UGH... UGH...

EZ CSAK TOVÁBB ÁRT A VARÁZSLÓK HÍR-NEVÉNEK.

AAHH

MIT MONDTAL?
MI ...
VÁH! BOCSI, GURIGURI !!
AMIKOR ODAMENTEM KORULNEZNI
NYIEC
AAAAAA

MARIS !!
GGHHH!
CSINÁLJ VALAMIT !!!
FHHHH
SZÁRÍTOTT SZARDÍNIA
TESSÉK, TESSÉK, TESSÉK

BLOB BLOB BLOB
ARGH!

MILYEN KELLEMES MELEG VAN...

...KI-FOSZ-TOT-TÁK !!!
IGEN!
MESTER EZ SZORNYŰ! A KINCSTÁRAT ...
...ÉS GONDOLJON A BÁJITALOKRA ÉS VARÁZSTÁRGYAKRA AZ OIDÓKBÓL.
A VARÁZSLÓK TITKOS REJTETT KINCSTÁRA...

LEG-ALÁBB ...
EGY HONAPON BELUL UJRA LATJUK ITT
NOS, A FELUGYELŐ IS VARÁZSLÓ. TÚLÉLI.
... NYER-TÜNK EGY KIS IDŐT.
ELOSZOR MAGADAT TAKARITSD LE ES OLTOZZ AT.
BŰZ
SAJ-NALOM, GYORSAN ELTAKA-RITOM EZT.
DE... GYORSAN JELENTENI AKARTAM ...
A KINCSTAR CSAK 100 METERRE VAN. LEGKOZELEBB GRIFF-IDEZES HELYETT PRÓBÁLD KI A GYALOGLAST.
MEL-LES-LEG

Ó, mágikus teremtmény, figyelj szavamra...
Térj vissza oda, honnan megidézettél!
ZAS
EH

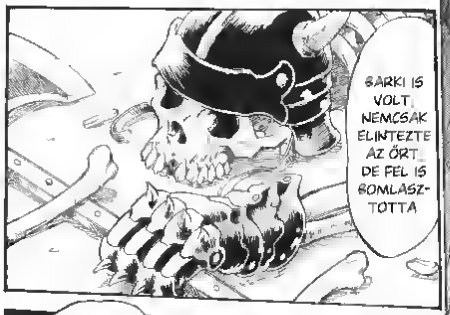
SARKI IS VOLT, NEMCSAK ELINTEZTE AZ ŐRT, DE FEL IS SOMLÁSZTOTTA

EZ NEM EGY ÁTLAGOS TOLVAJ.

MI AZ A BÖLCSESSÉG ÖRE?
EZ AZT JELENTI, HOGY EMOGOTT VARÁZSLÓK ÁLLNAK.
ÉS CSAK A BÖLCSESSÉG ŐRÉT VITTE EL.

EZT A RENGETEG KINCSET ITT-HAGYTA

EZ A KULCS VELM ENCIKLOPÉDIÁJÁHOZ.
A RÉGI MESÉK SZERINT

NEM TUDOM, DE LEGALÁBBIS A TOLVAJ ÚGY HISZI.
TÉNYLEG LÉTEZIK ?
VELM ENCIKLOPÉDIÁJA !!!

AKÁR IGAZ AKÁR NEM, FELBECSÜLHETETLEN MŰTÁRGY VOLT.

ÉS GYORSAN VISSZA KELL SZEREZNÜNK AZ EREDETIT. KÜLÖNBEN
EGY UTÁNZATOT KELL A HELYÉRE TENNÜNK.

ÉS MIVEL MEGROTTAK MINKET A KÖLTSÉGKERET TÚLLÉPÉSÉÉRT

AZ TÉNYLEG NAGYON ROSSZ LESZ.

KÜLÖNBEN MI LESZ?

SOHA!!
BE-ZÁRJÁK AZ ISKOLÁT

NEM HAGYHATOM ITT AZ ISKOLÁT...
ÉS A TANÍTVÁNYAIM IS...
FENÉBE, EZ ÉLJ...
ÉS... EH?
OLYAN, MINTHA AZ OTTHONOM LENNE...
EZ...

SZENT GERMAINE MÉG NEM TÉRT VISSZA.
MESTER!
MIND TÁVOL VANNAK.

GREYSTOK, A VADAK URA IS KÓRHÁZBAN VAN MÉG
MORGAN A DÉMONIDÉZŐ TÚL SOK VERT VESZTETT.
MESTER!!
VICTOR, A MAGÁNNYOMOZÓ LETÖRT A MÚLTKORI VERESÉGE MIATT

IGEN!
VISSZASZERZEM A SZOBROT BÁRMI ÁRON!!
KASCHE...
VÁLLALOD?
MIÉRT KERÜLSZ ENGEM?
PRÓBÁLOM MAGAM MEGGYŐZNI, HOGY NINCS MÁS VÁLASZTÁSOM.

Apertio Porta Ventum ...

ZOOM

Ó, Pusztak vadaszai éjszaka szurke kiralyai...

Halljátok szavam ...

Megidézlek titeket, legyetek kegyenceim...

Grisei!!!

FOOOAAAAA

GRRRRR
GRRR
GRRRR
SHCCCC
POMPÁS.
SZIM
KOVETNI TUDJÁTOK A TOLVAJ SZAGÁT?
SZIM
GRRR
GRRR
AUUUUUUU
UTÁNA, FARKASAIM!

FOAAAA

VIFF
VIFF
VIFF

ITT VAN.
MEN-JÜNK BE.
GRRR
GRRR

MÉG NEM KÉPES TELJESEN IRÁNYÍTANI A VARÁZS-LATOKAT ÉS A MÁGIKUS TÁRGYAKAT, DE
NINCS MÁS VÁLASZ-TÁSOM.
LÁSSUK, HOGY BOLDOGUL

BLAM
CRAC
CRAC
SENKI?
LE-
ESIK!!
!

DE EGY-
VALAMIT
NEM
ÉRTEK.
NOS,
SZEREZ-
TEM
2000
FLORINT.
CRR
CRR
DE EGY
MÁGIKUS
PAJZS
VÉDTE A
HELYET.
TALÁN
NEM
TUDOD,
...
ÉS AZ
ISKOLA IGAZ-
GATÓJÁT
NEM SZABAD
FELVÁLLRÓL
VENNI.
ÉS
...
MEG-
HOZZA UGY
TŰNIK NEM
IS AKÁR-
MILYEN.
SZÓVAL
MIERT
BERELTÉL
FEL EGY
TOLVAJT
?
HA
SZUKSÉGED
VAN ERRE A
TÁRGYRA,
AKKOR TE IS
VARÁZSLÓ
LEHETSZ
HM.
A
TANITVÁNYA
MÁR ITT
IS VAN
FIGYELJ

SHA

OÚÚ!
crash
crash
!
PLIC
TE VOLTÁL !!
NEM SZERETEM A BOSZORKÁNYOKAT
EGY BOSZORKÁNY, MI?
TE LOPTÁD EL A KINCSET

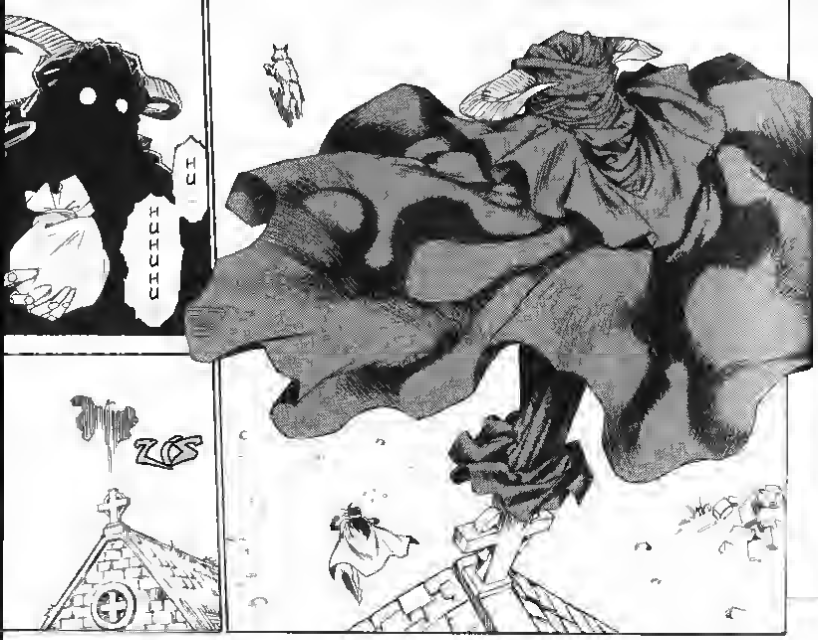
HU
HUHUHU
ZÚG

MMH
MMH

ELŐBB MAGADON URALKODJ, MIELŐTT MÁSOKON TENNED
VAGY EGY DÉMON?
EMBER Ö...

V... VÁRJ!
CA
EH

EGY...
PILLA-NAT!

KAPD EL!
UTÁNA!

GHHA
CLOC
AGH
AGH
GRR
GRR
GHGGG
PITTY
PITTY PIIIIII!!
TÚL MESSZIRE MENTÉL.
HA. HAA HAA
HAA
HAA
PUFF

PUM
ZAJZ
NE HAGYD MEG-SZOKNI!!!
UTNI FOG
FERULD KI

AGH!
A.Ú.Ú.Ú

HM?
TAPA TAPA TAPA
NEM HALT MEG, CSAK ELVESZTETTE AZ ESZMÉLETÉT
NINCS MIÉRT AGGODNI
!
TRAPP
TRAPP
TAPA TAPA TAPA TAPA
HOGY IDEZHET MEG EGY GRIFFET AZ ERDOBEN
ITT NEM REPULHET
BOSSZÚ !!!
MARADJ AHOL VAGY, MOST MEGFIZETSZ A TETTEIDERT!

FLAS
AAA
EZÉRT MEGFIZETSZ!!
Ő A BARÁTOM VOLT ÉS TE MEGÖLTED!!

EGY MAGIKUS KARD?!
UAH!
VAS-SZELŐ VÁGÁS!!
EHM... FIGYELJ
FLIS FLAS
FLIS FLAS
FELEJTSD EL, NEM LÁTTAM SEMMIT
MICSODAAA?!
SEMMIBE VESZEL?
FIUN

ZAS
ZIS
LÁTOM, NAGYON GYORS VAGY
DE ELŐLEM NEM MENEKULSZ, ORDOGFAJZAT!
SZALLJ!
SWOSH
HJA AAH!
MI AZ ORDOG?
J.Á.Á.Á.Á.Á.Á.H.H!!

GÁHH
GGGHHE ÉÉHÉHÉ VAS-SZELŐ VÁGÁS! FRANC-BA!
FEL-JEBB ÉS BAL-RA
SUKJ ALÁ! FORDULJ BALRA!
NEM MARAD-NÁL NYUG-TON!?
HE VAR-JUNK CSAK! NINCS ITT VALAMI HIBA?
AZT HITTEM A VARÁZS-LÓK
VAS-SZELŐ VÁGÁS !!
ÉS MOST EGYENE-SEN ELŐRE!
MAGI-KUS VADA-KAT IDEZ-NEK MEG ILYE-NEK
ÁÁÁ !!

SHAAA
HD
GURIGURI FORDULJ MEG!!
MEG-CSINÁL-TAM!
KRÁÁÁ!
MI AZ ÖRDÖG EZ!?
SLASH

HAA
HAA
HAA
MEGÁLLÍTOTTAM!!
CLANG
CRAAC
KRAAAAAA!
ÁJÁJÁJÁJ, SZÉT-SZAKADOK!!
PLOM
PLOM
BOOM
NI!!!
NI
CRAAC
!!
UAAAAAHH!!
!
AA AA AA AA H!!
AÁ H!
FLASH
FLASH

UH...
EZ NEM AZ AMINEK LÁTH-AAAAAAAAA!!!
DISZNÓ!

PLOM
AUKA

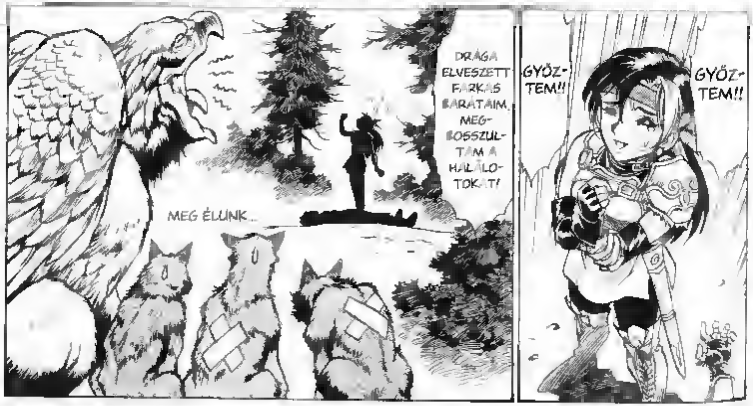
MEG ÉLÜNK...
DRÁGA ELVESZETT FARKAS BARÁTAIM, MEG-BOSSZULTAM A HULLÁLO-TOKAT!
GYŐZ-TEM!!
GYŐZ-TEM!!

TEE

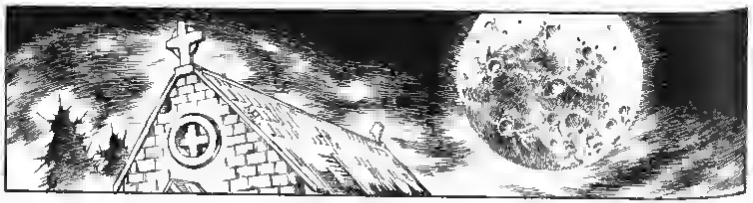

VELEM EGYIDŐS LEHET, VAGY KICSIT FIATALABB NÁLAM.
ÚGY TŰNIK, NINCS NÁLA A BÖLCSESSÉG ÓRÁJA.
IJESZTŐ SZEMEI VANNAK, DE...
ELÉG HELYES, AMIKOR ALSZIK.
NEHÉZ ELHINNI, HOGY EZ A KOLYÓK VALÓJÁBAN EGY TOLVAJ.
ÉS PUSZTA KÉZZEL ELBÁNT A FARKASAIVAL.
MI-CSODA ÖCSMÁNY ÖREG TÖR.
CHAS
NOS...
KI-KÉRDEZEM, HA FEL-ÉBREDT.
MAJD MEG-LÁTJUK.
DE...
MÉG SEM PRÓBÁLTA HASZNÁLNI ELLENEM.

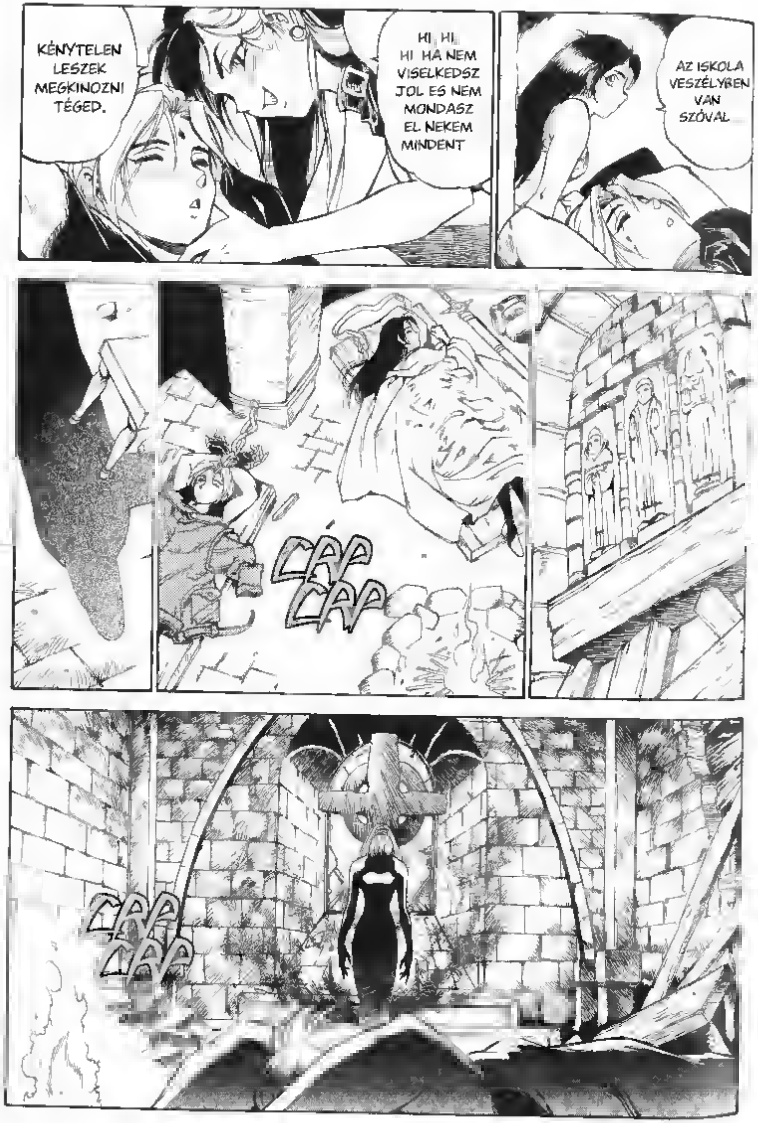
KÉNYTELEN LESZEK MEGKINOZNI TÉGED.
HI, HI, HI! HA NEM VISELKEDSZ JÓL ÉS NEM MONDASZ EL NEKEM MINDENT
AZ ISKOLA VESZÉLYBEN VAN SZÓVAL
CÁP CÁP
CÁP CÁP

Fejezet
2
Egy teliholdas éjszaka
A szent városon túl

HHH
HHH
MMH